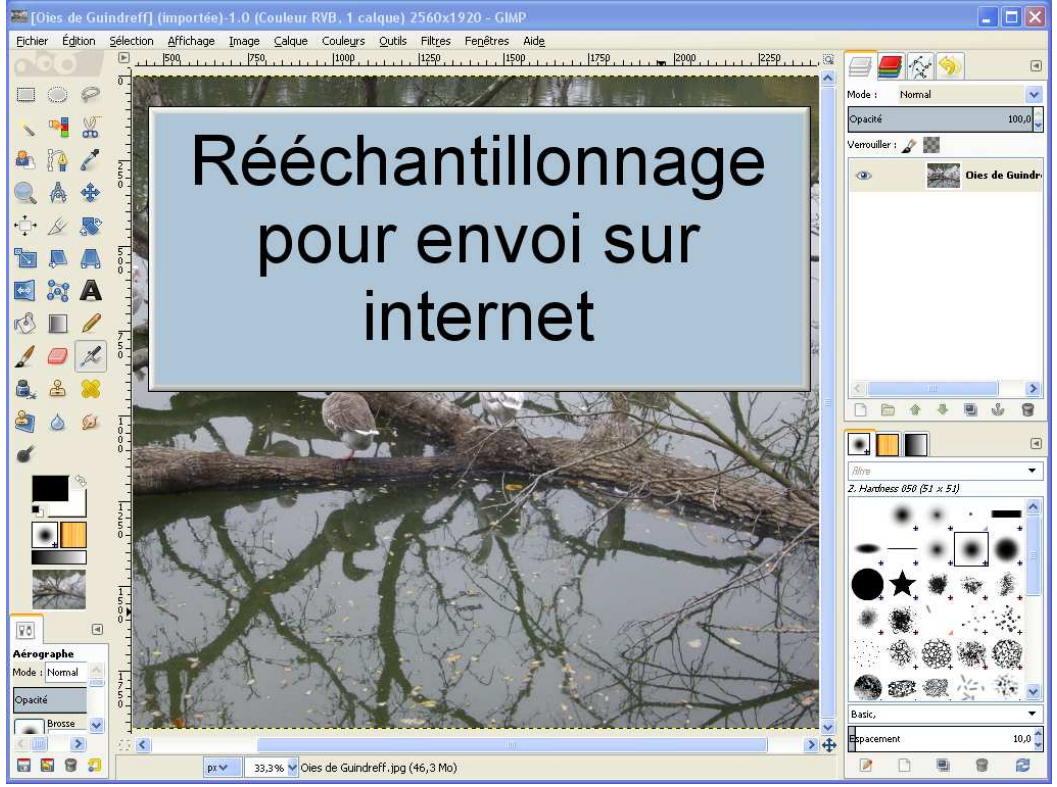
[Oies de Guindreff] (importée)-1.0 (Couleur RVB, 1 calque) 2560x1920 - GIMP
Fichier Édition Sélection Affichage Image Calque Couleurs Outils Filtres Fenêtres Aide
Rééchantillonnage pour envoi sur internet
33,3% Oies de Guindreff.jpg (46,3 Mo)

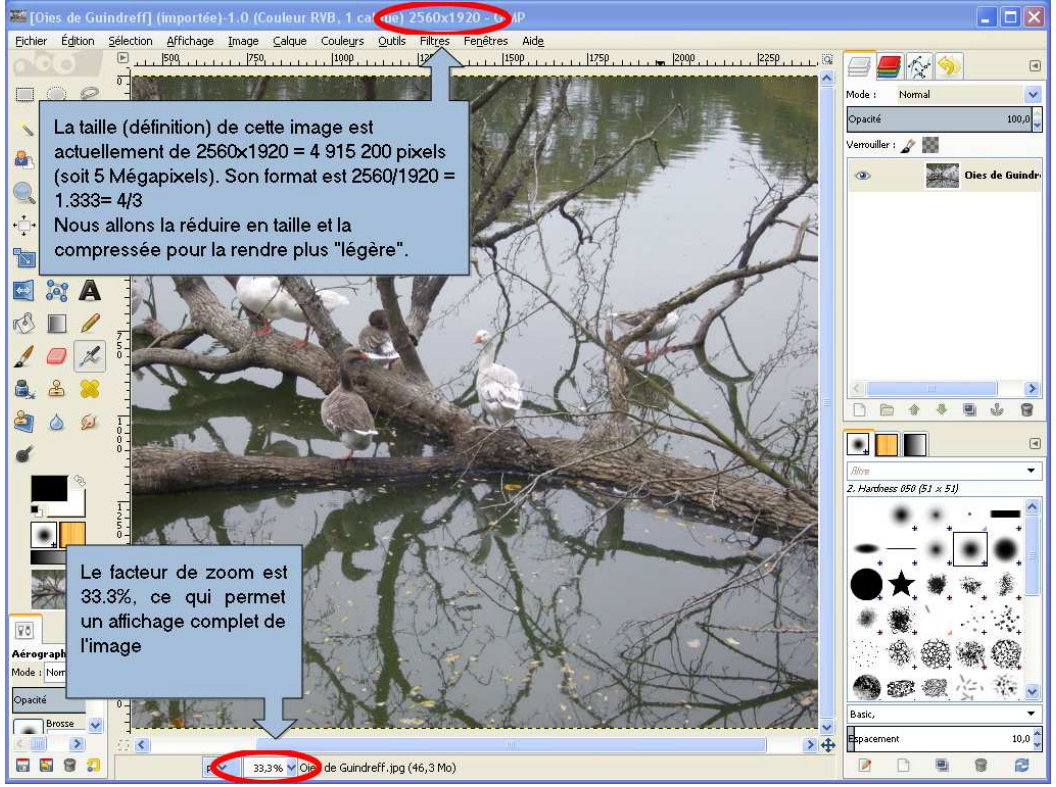
[Oies de Guindreff] (importée)-1.0 (Couleur RVB, 1 calque) 2560x1920 - GIMP
Fichier Édition Sélection Affichage Image Calque Couleurs Outils Filtres Fenêtres Aide
La taille (définition) de cette image est actuellement de 2560x1920 = 4 915 200 pixels (soit 5 Mégapixels). Son format est 2560/1920 = 1.333= 4/3
Nous allons la réduire en taille et la compressée pour la rendre plus "légère".
Le facteur de zoom est 33.3%, ce qui permet un affichage complet de l'image
33,3% Oies de Guindreff.jpg (46,3 Mo)

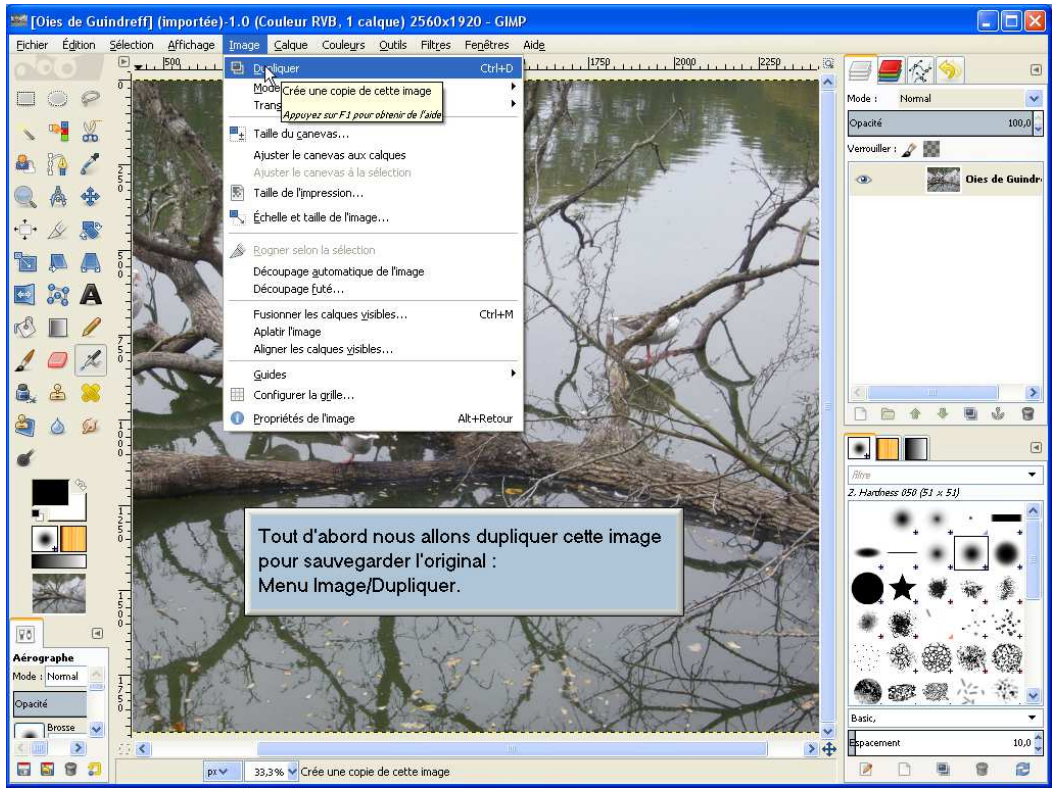
[Oies de Guindreff] (importée)-1.0 (Couleur RVB, 1 calque) 2560x1920 - GIMP
Fichier Édition Sélection Affichage Image Calque Couleurs Outils Filtres Fenêtres Aide
Dupliquer Ctrl+D
Crée une copie de cette image
Appuyez sur F1 pour obtenir de l'aide
Taille du canevas...
Ajuster le canevas aux calques
Ajuster le canevas à la sélection
Taille de l'impression...
Échelle et taille de l'image...
Rogner selon la sélection
Découpage automatique de l'image
Découpage futé...
Fusionner les calques visibles... Ctrl+M
Aplatir l'image
Aligner les calques visibles...
Guides
Configurer la grille...
Propriétés de l'image Alt+Retour
Tout d'abord nous allons dupliquer cette image pour sauvegarder l'original :
Menu Image/Dupliquer.
33,3% Crée une copie de cette image

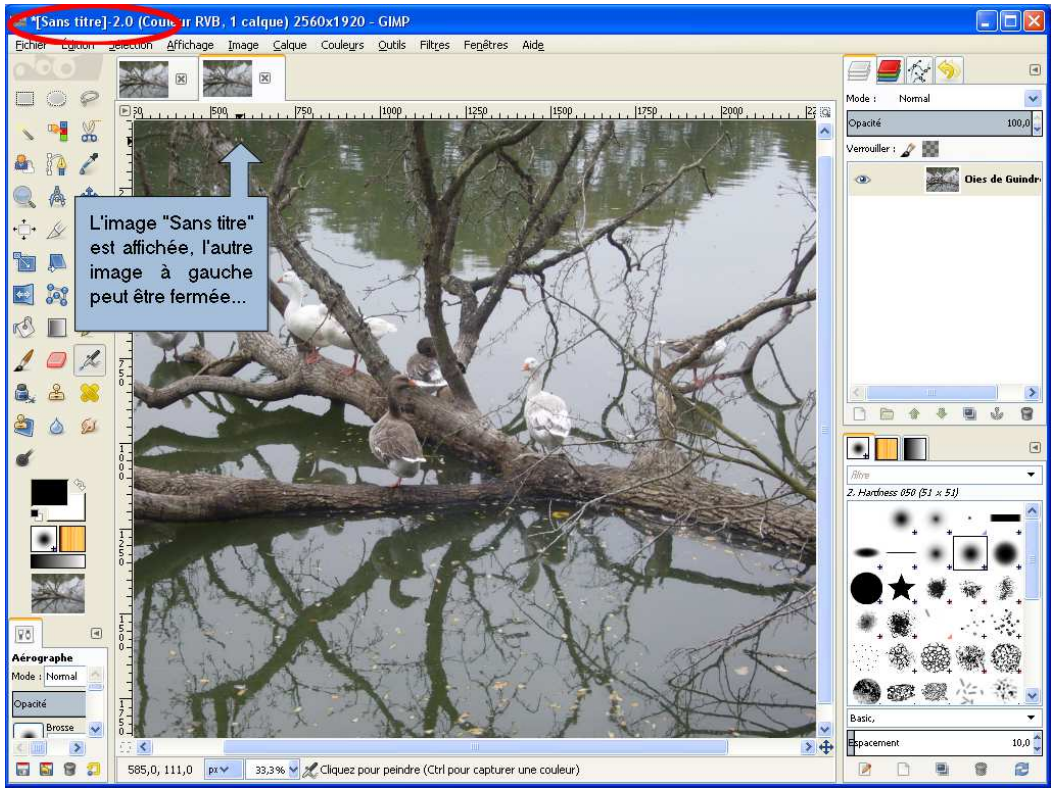
*[Sans titre]-2.0 (Couleur RVB, 1 calque) 2560x1920 - GIMP
Fichier Édition Sélection Affichage Image Calque Couleurs Outils Filtres Fenêtres Aide
L'image "Sans titre" est affichée, l'autre image à gauche peut être fermée...
585,0, 111,0 33,3% Cliquez pour peindre (Ctrl pour capturer une couleur)

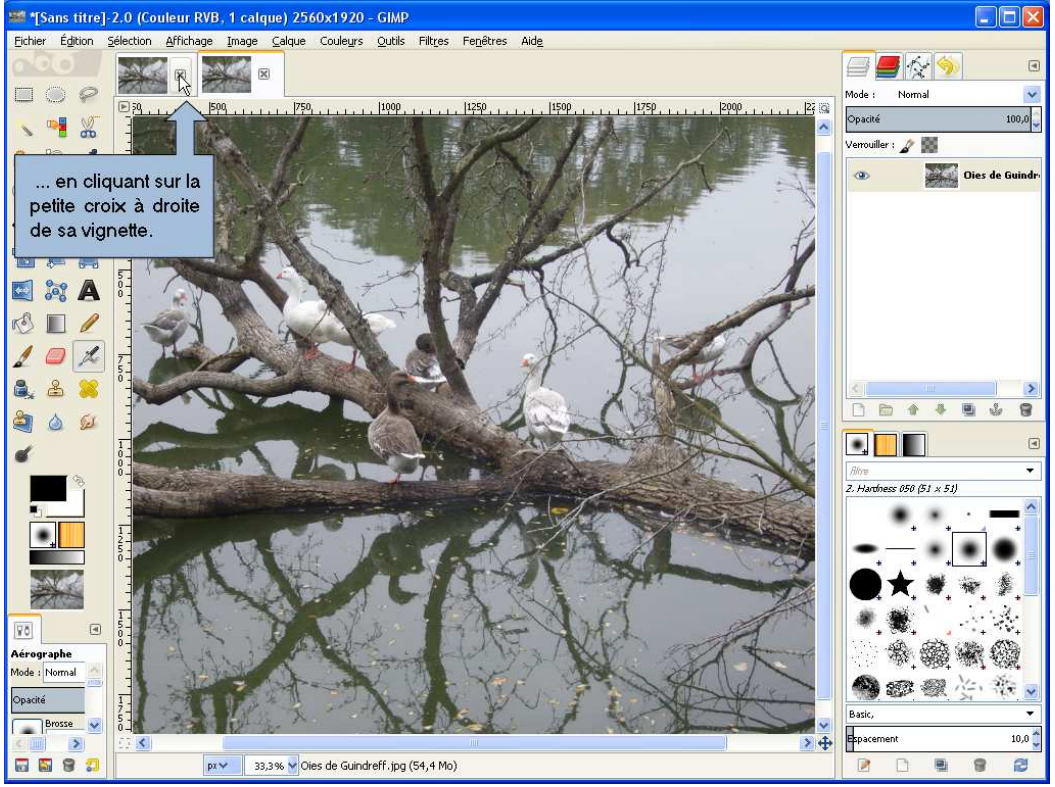
*[Sans titre]-2.0 (Couleur RVB, 1 calque) 2560x1920 - GIMP
... en cliquant sur la petite croix à droite de sa vignette.
Oies de Guindreff.jpg (54,4 Mo)

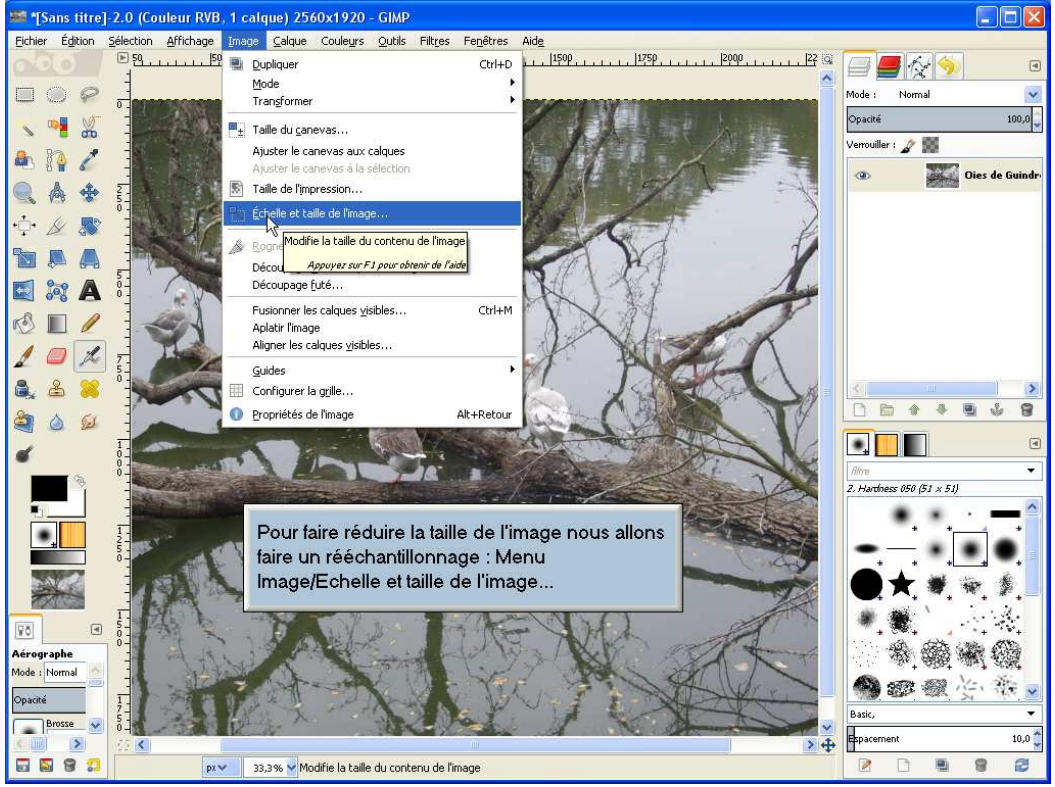
*[Sans titre]-2.0 (Couleur RVB, 1 calque) 2560x1920 - GIMP
Dupliquer Ctrl+D
Mode
Transformer
Taille du canevas...
Ajuster le canevas aux calques
Ajuster le canevas à la sélection
Taille de l'impression...
Échelle et taille de l'image...
Modifie la taille du contenu de l'image
Découpage futé...
Fusionner les calques visibles... Ctrl+M
Aplatir l'image
Aligner les calques visibles...
Guides
Configurer la grille...
Propriétés de l'image Alt+Retour
Pour faire réduire la taille de l'image nous allons faire un rééchantillonnage : Menu Image/Echelle et taille de l'image...
Modifie la taille du contenu de l'image

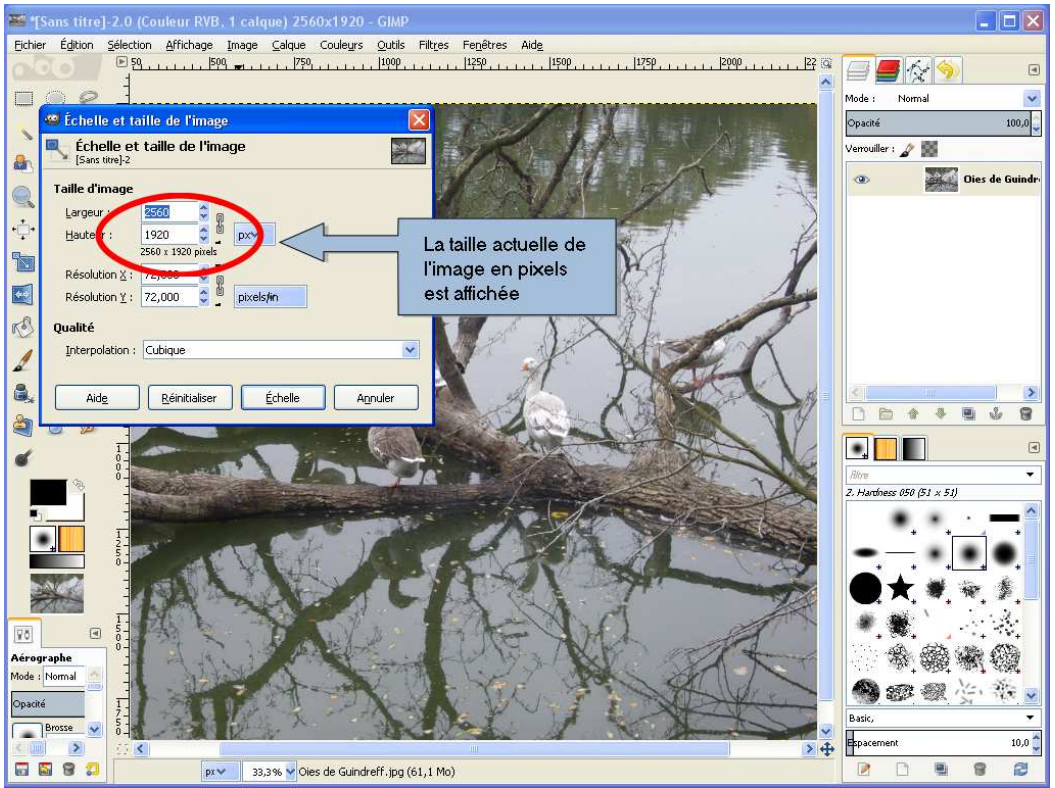
*[Sans titre]-2.0 (Couleur RVB, 1 calque) 2560x1920 - GIMP
Échelle et taille de l'image
Taille d'image
Largeur : 2560
Hauteur : 1920
2560 x 1920 pixels
Résolution X : 72,000
Résolution Y : 72,000
pixels/in
Qualité
Interpolation : Cubique
Aide
Réinitialiser
Échelle
Annuler
La taille actuelle de l'image en pixels est affichée
Oies de Guindreff.jpg (61,1 Mo)

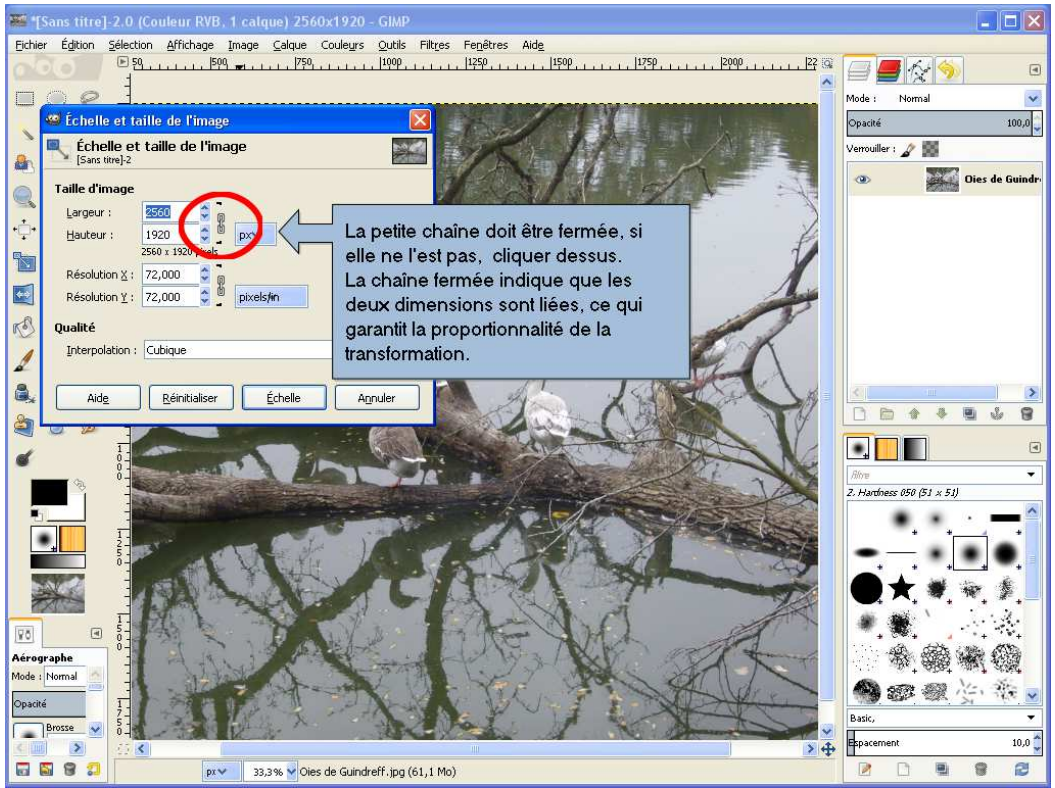
*[Sans titre]-2.0 (Couleur RVB, 1 calque) 2560x1920 - GIMP
Échelle et taille de l'image
Taille d'image
Largeur : 2560
Hauteur : 1920
Résolution X : 72,000
Résolution Y : 72,000
pixels/in
Qualité
Interpolation : Cubique
Aide
Réinitialiser
Échelle
Annuler
La petite chaîne doit être fermée, si elle ne l'est pas, cliquer dessus. La chaîne fermée indique que les deux dimensions sont liées, ce qui garantit la proportionnalité de la transformation.
Oies de Guindreff.jpg (61,1 Mo)

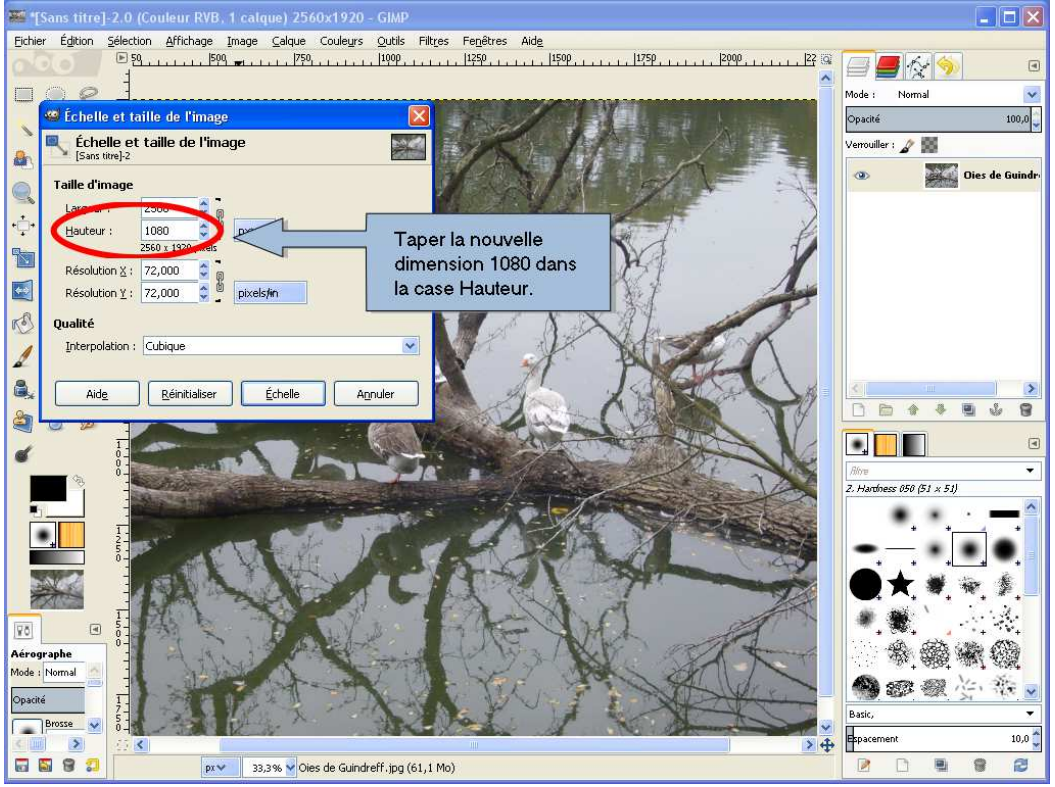
*[Sans titre]-2.0 (Couleur RVB, 1 calque) 2560x1920 - GIMP
Échelle et taille de l'image
Taille d'image
Hauteur : 1080
Résolution X : 72,000
Résolution Y : 72,000
Qualité
Interpolation : Cubique
Aide
Réinitialiser
Échelle
Annuler
Taper la nouvelle dimension 1080 dans la case Hauteur.

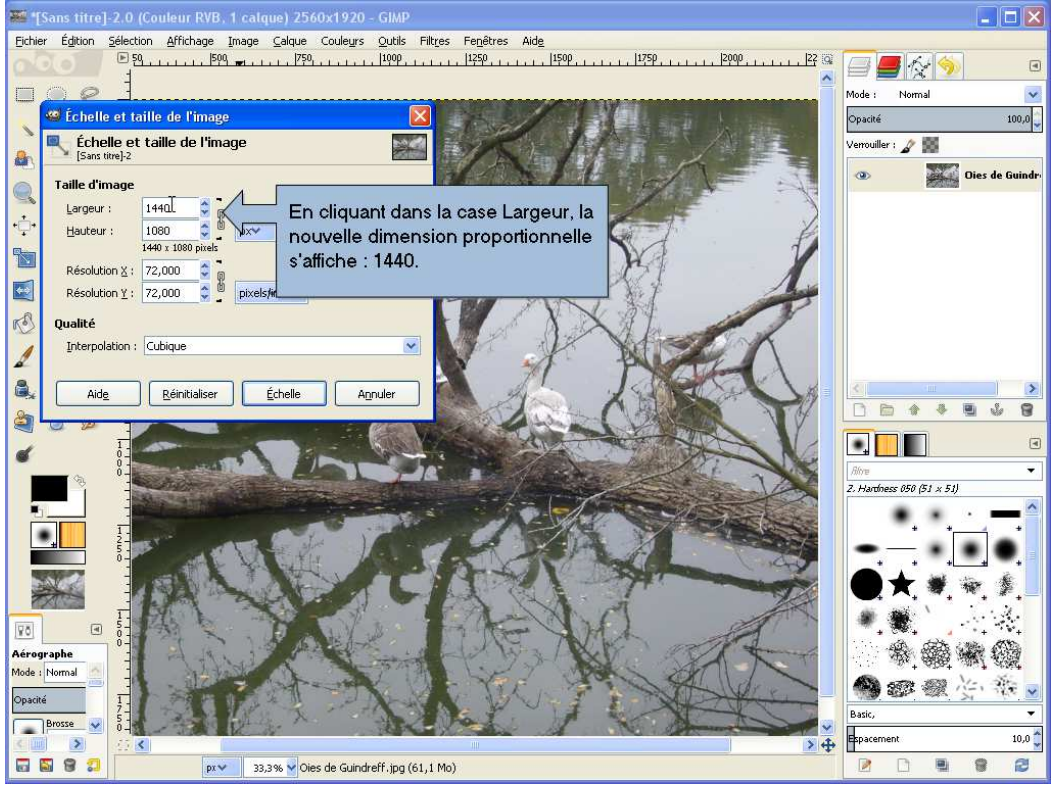
*[Sans titre]-2.0 (Couleur RVB, 1 calque) 2560x1920 - GIMP
Échelle et taille de l'image
Taille d'image
Largeur : 1440
Hauteur : 1080
1440 x 1080 pixels
Résolution X : 72,000
Résolution Y : 72,000
Qualité
Interpolation : Cubique
Aide
Réinitialiser
Échelle
Annuler
En cliquant dans la case Largeur, la nouvelle dimension proportionnelle s'affiche : 1440.

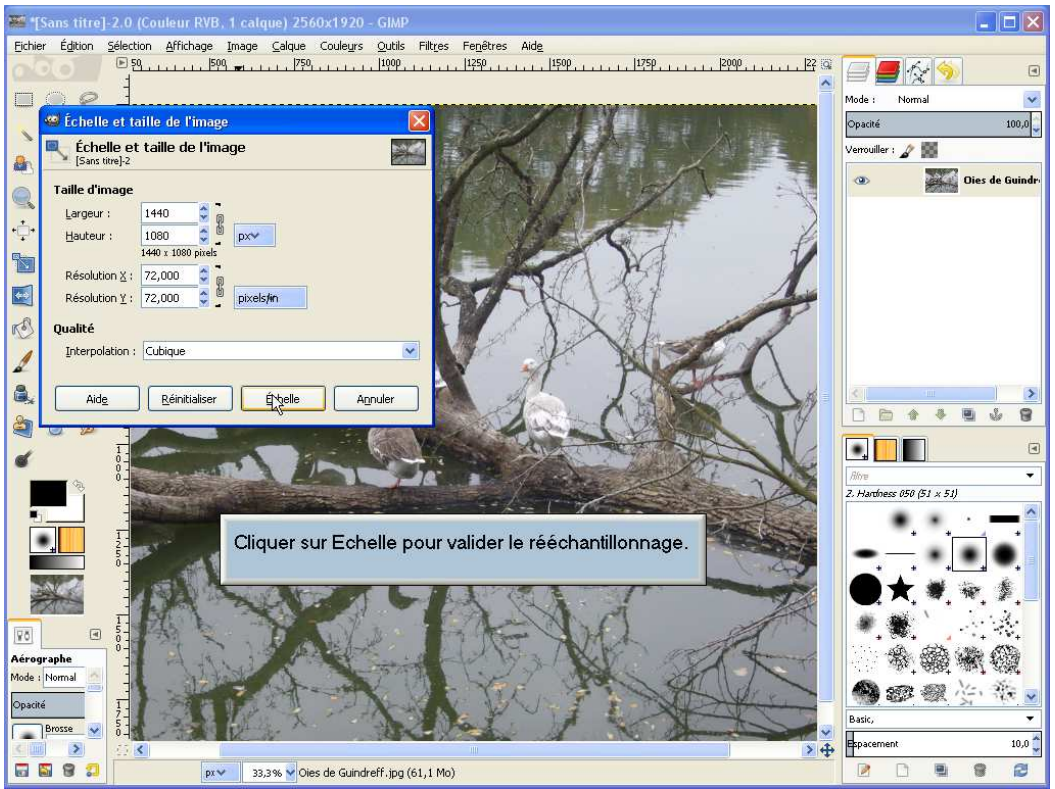
*[Sans titre]-2.0 (Couleur RVB, 1 calque) 2560x1920 - GIMP
Échelle et taille de l'image
Taille d'image
Largeur : 1440
Hauteur : 1080
1440 x 1080 pixels
Résolution X : 72,000
Résolution Y : 72,000
Qualité
Interpolation : Cubique
Aide
Réinitialiser
Échelle
Annuler
Cliquer sur Echelle pour valider le rééchantillonnage.

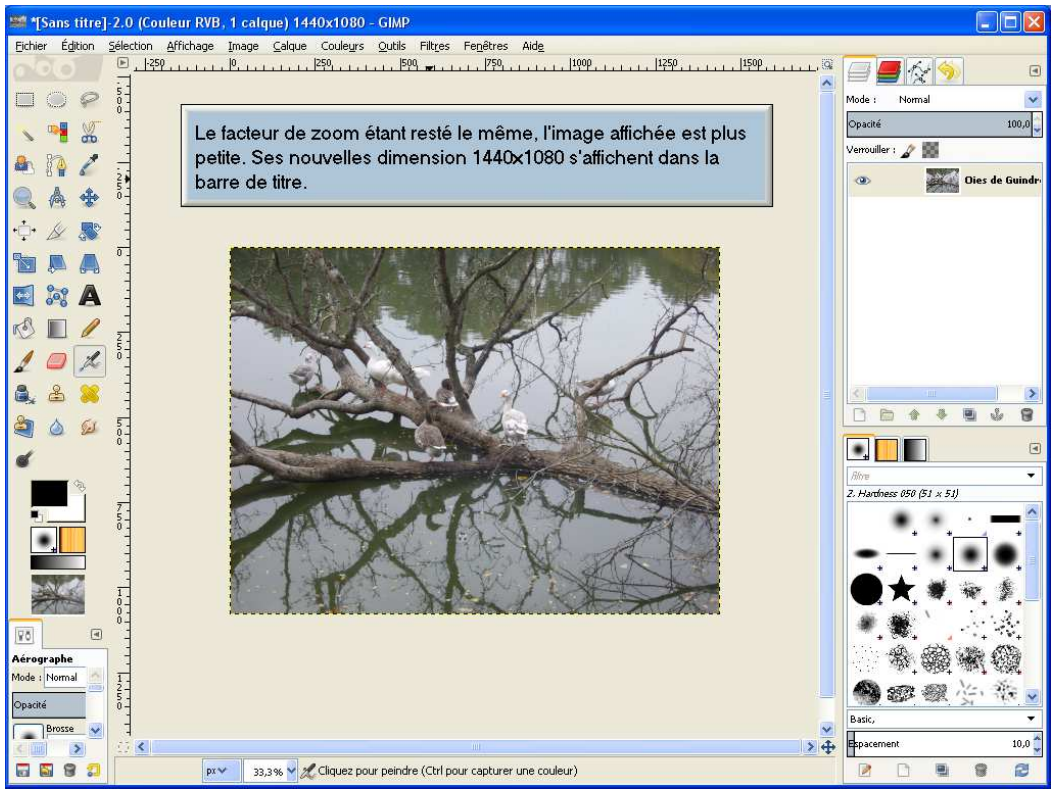
*[Sans titre]-2.0 (Couleur RVB, 1 calque) 1440x1080 - GIMP
Le facteur de zoom étant resté le même, l'image affichée est plus petite. Ses nouvelles dimension 1440x1080 s'affichent dans la barre de titre.

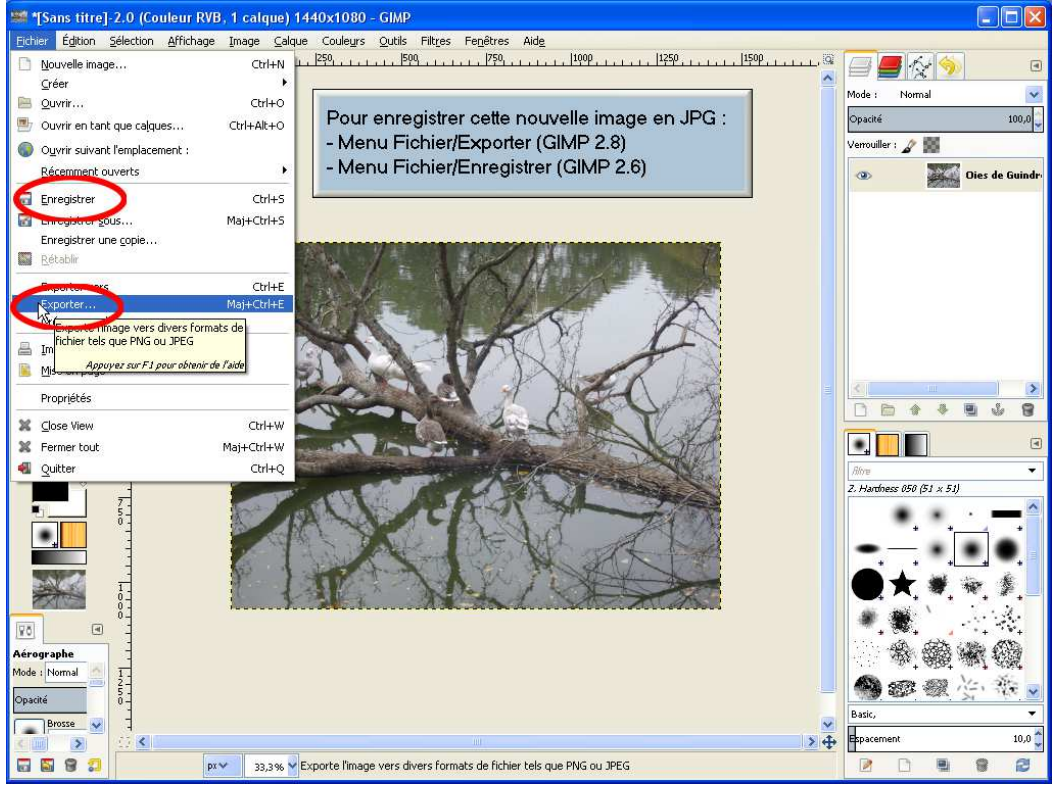
*[Sans titre]-2.0 (Couleur RVB, 1 calque) 1440x1080 - GIMP
Fichier Édition Sélection Affichage Image Calque Couleurs Outils Filtres Fenêtres Aide
Nouvelle image... Ctrl+N
Créer
Ouvrir... Ctrl+O
Ouvrir en tant que calques... Ctrl+Alt+O
Ouvrir suivant l'emplacement :
Récemment ouverts
Enregistrer Ctrl+S
Enregistrer sous... Maj+Ctrl+S
Enregistrer une copie...
Rétablir
Exporter... Maj+Ctrl+E
Exporte l'image vers divers formats de fichier tels que PNG ou JPEG
Appuyez sur F1 pour obtenir de l'aide
Propriétés
Close View Ctrl+W
Fermer tout Maj+Ctrl+W
Quitter Ctrl+Q
Pour enregistrer cette nouvelle image en JPG :
- Menu Fichier/Exporter (GIMP 2.8)
- Menu Fichier/Enregistrer (GIMP 2.6)
Exporte l'image vers divers formats de fichier tels que PNG ou JPEG

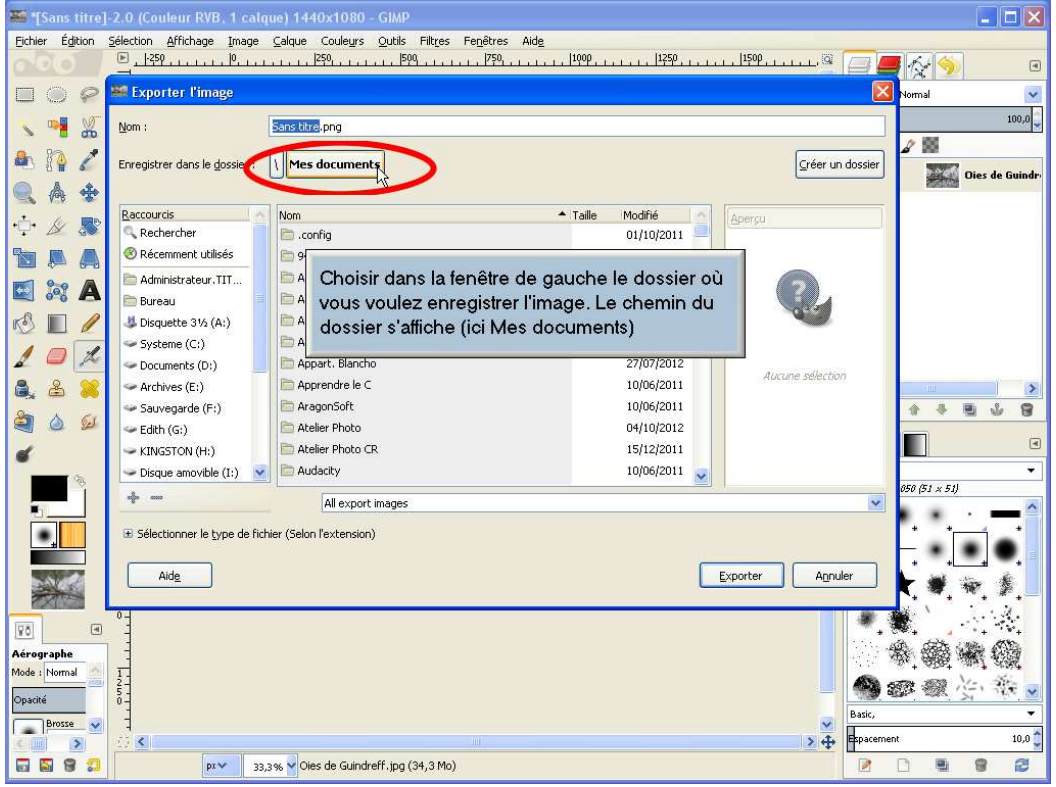
*[Sans titre]-2.0 (Couleur RVB, 1 calque) 1440x1080 - GIMP
Exporter l'image
Nom : Sans titre.png
Enregistrer dans le dossier : Mes documents
Créer un dossier
Raccourcis
Rechercher
Récemment utilisés
Administrateur.TIT...
Bureau
Disquette 3½ (A:)
Systeme (C:)
Documents (D:)
Archives (E:)
Sauvegarde (F:)
Edith (G:)
KINGSTON (H:)
Disque amovible (I:)
Nom Taille Modifié
.config 01/10/2011
Appart. Blancho 27/07/2012
Apprendre le C 10/06/2011
AragonSoft 10/06/2011
Atelier Photo 04/10/2012
Atelier Photo CR 15/12/2011
Audacity 10/06/2011
Aperçu
Aucune sélection
All export images
Sélectionner le type de fichier (Selon l'extension)
Aide
Exporter
Annuler
Choisir dans la fenêtre de gauche le dossier où vous voulez enregistrer l'image. Le chemin du dossier s'affiche (ici Mes documents)
Oies de Guindreff.jpg (34,3 Mo)

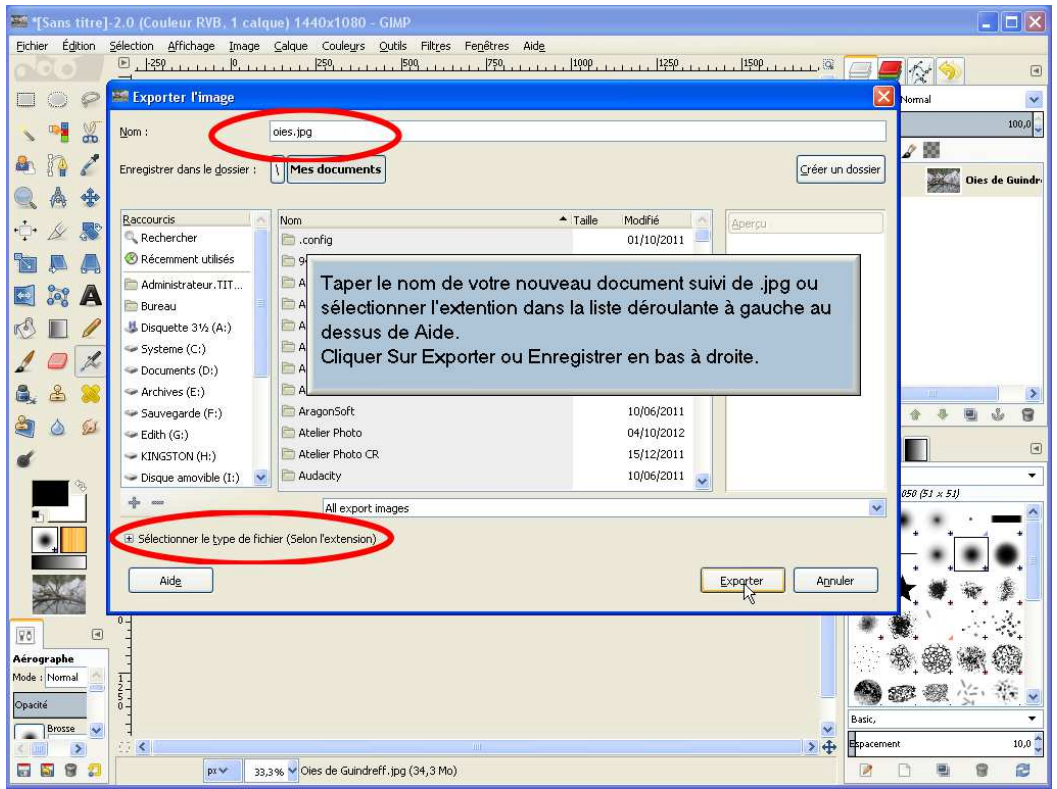
*[Sans titre]-2.0 (Couleur RVB, 1 calque) 1440x1080 - GIMP
Exporter l'image
Nom : oies.jpg
Enregistrer dans le dossier : Mes documents
Créer un dossier
Raccourcis
Rechercher
Récemment utilisés
Administrateur.TIT...
Bureau
Disquette 3½ (A:)
Systeme (C:)
Documents (D:)
Archives (E:)
Sauvegarde (F:)
Edith (G:)
KINGSTON (H:)
Disque amovible (I:)
Nom Taille Modifié
.config 01/10/2011
AragonSoft 10/06/2011
Atelier Photo 04/10/2012
Atelier Photo CR 15/12/2011
Audacity 10/06/2011
Aperçu
All export images
Sélectionner le type de fichier (Selon l'extension)
Aide
Exporter
Annuler
Taper le nom de votre nouveau document suivi de .jpg ou sélectionner l'extention dans la liste déroulante à gauche au dessus de Aide.
Cliquer Sur Exporter ou Enregistrer en bas à droite.
Oies de Guindreff.jpg (34,3 Mo)

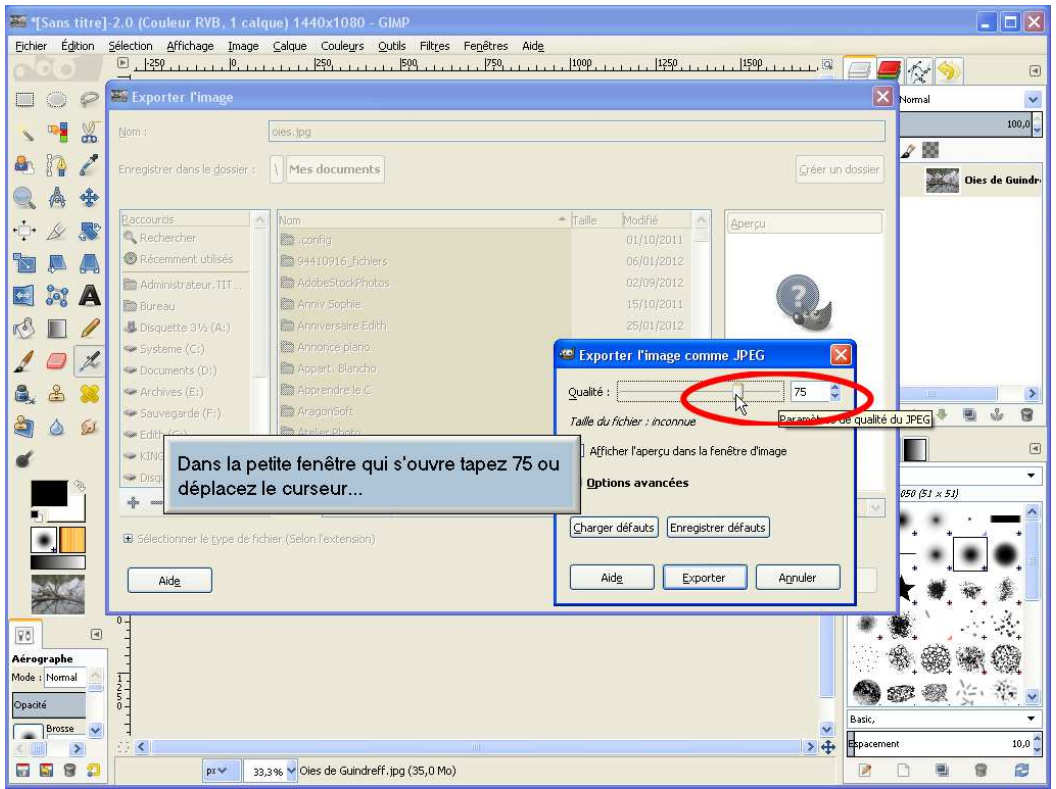
*[Sans titre]-2.0 (Couleur RVB, 1 calque) 1440x1080 - GIMP
Exporter l'image
Nom : oies.jpg
Enregistrer dans le dossier : Mes documents
Créer un dossier
Exporter l'image comme JPEG
Qualité : 75
Taille du fichier : inconnue
Afficher l'aperçu dans la fenêtre d'image
Options avancées
Charger défauts
Enregistrer défauts
Aide
Exporter
Annuler
Dans la petite fenêtre qui s'ouvre tapez 75 ou déplacez le curseur...
Oies de Guindreff.jpg (35,0 Mo)

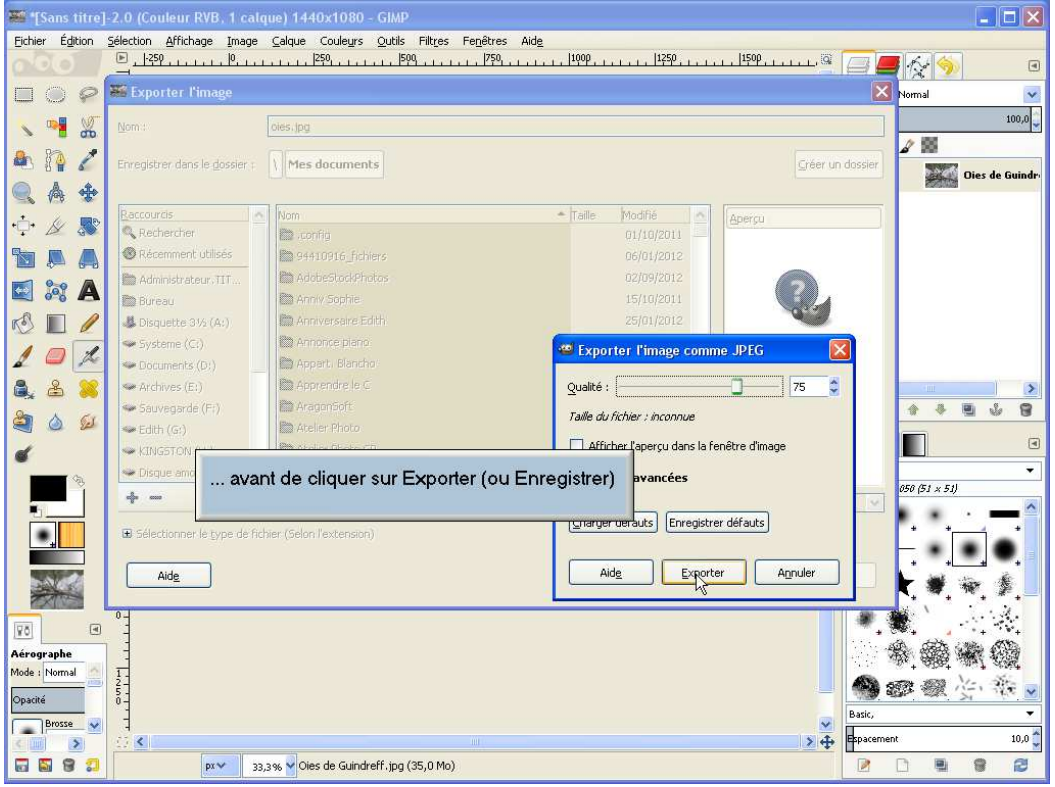
*[Sans titre]-2.0 (Couleur RVB, 1 calque) 1440x1080 - GIMP
Exporter l'image
Exporter l'image comme JPEG
... avant de cliquer sur Exporter (ou Enregistrer)

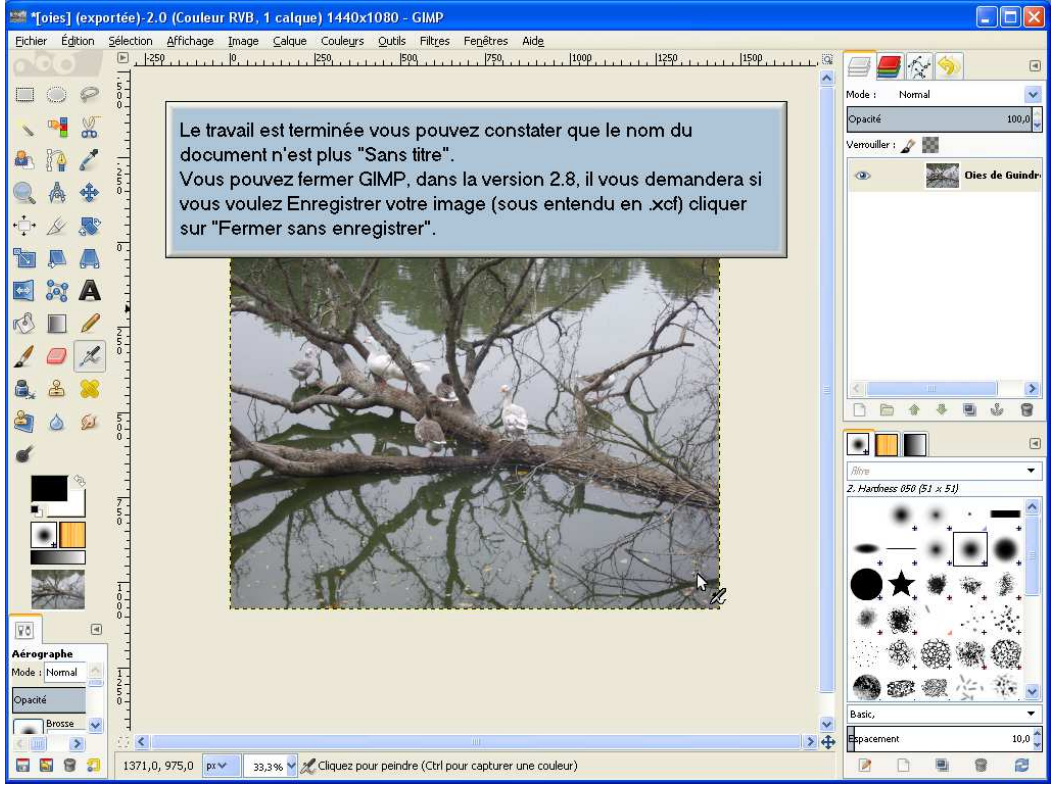
*[oies] (exportée)-2.0 (Couleur RVB, 1 calque) 1440x1080 - GIMP
Le travail est terminée vous pouvez constater que le nom du document n'est plus "Sans titre".
Vous pouvez fermer GIMP, dans la version 2.8, il vous demandera si vous voulez Enregistrer votre image (sous entendu en .xcf) cliquer sur "Fermer sans enregistrer".